

Manuál pro školy – PORTÁL ČŠI

Obsah:

Kapitola	
1) Přihlášení a změna hesla	str. 2
2) Vytvoření účtu pro pracovníka školy	str. 3
3) Založení akce	str. 4
4) Vyplňování formulářů	str. 6
5) Přístup do Portálu ČŠI, vyhledání školy a zobrazení informací o škole	str. 7
6) Helpdesk	str. 9
7) Přidání obrázku nebo loga školy do profilu školy na Portál	str. 12

Rychlý průvodce:

Krok	Popis kroků	Kde nalézt bližší informace
1	Pokud jste ředitelem školy a nejste zaregistrován do systému InspIS DATA, zaregistrujte se.	Podrobné informace zde http://www.csicr.cz/cz/Informacnisystemy-QL/Registracni-formular
2	Pokud nejste ředitelem školy a nejste zaregistrován, obraťte se na ředitele školy, aby Vám v systému InspIS DATA vytvořil účet.	kapitola 2 (str. 3 – 4)
3	Po přihlášení do systému založte akci.	kapitola 3 (str. 4 – 6)
4	Vyplňte formulář/formuláře.	kapitola 4 (str. 6 – 7)
5	Přihlaste se na Portál a vyhledejte Vaši školu.	kapitola 5 (str. 7 - 9)
6	V případě dotazů či nejasností, použijte Helpdesk.	kapitola 6 (str. 9 - 11)
7	Přidejte obrázek do profilu školy na Portál	kapitola 7 (str. 12 – 14)

1) Přihlášení, změna hesla

1. Pro přístup na adrese <https://inspis.csicr.cz> použijte **heslo**, které jste obdrželi e-mailem po registraci do systému InspIS DATA, **uživatelským jménem** je e-mailová adresa, pod kterou jste se zaregistrovali (popř. vás zaregistroval ředitel školy nebo jiný pracovník).

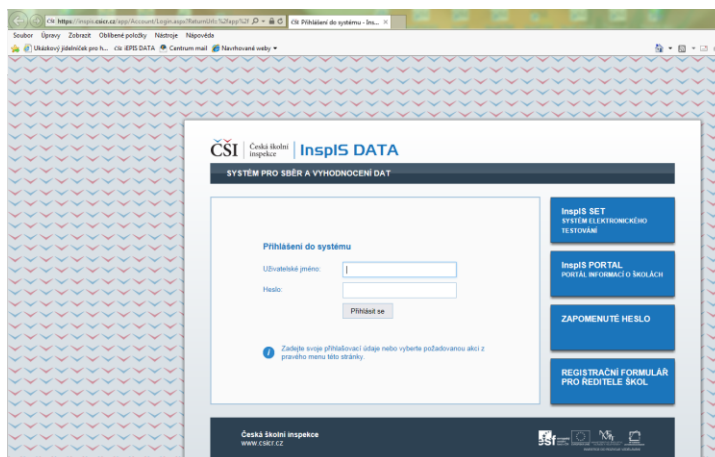

2. Po přihlášení lze změnit přístupové heslo (minimální počet znaků je 6).

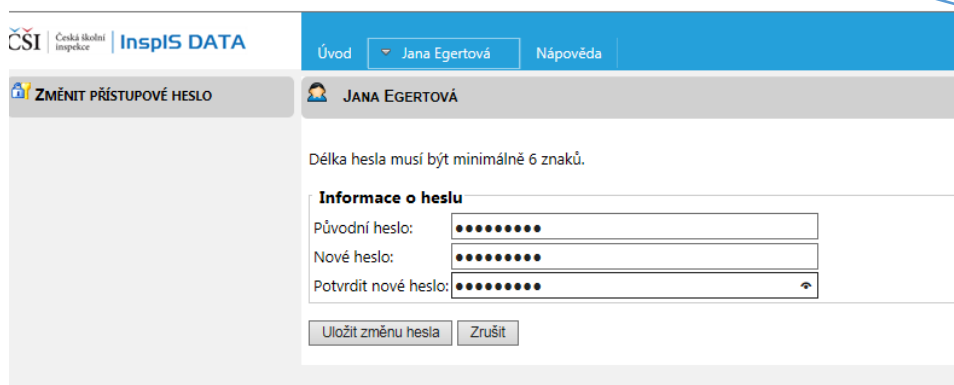
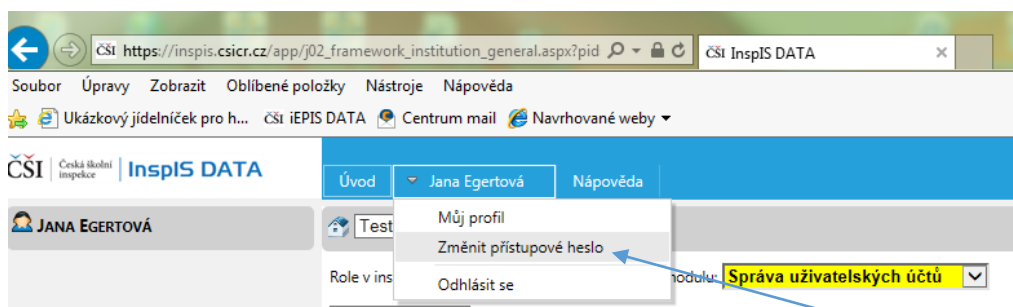

3. Po případné změně hesla se znovu přihlaste.

2) Vytvoření účtu pro pracovníka školy

1. Po přihlášení může ředitel školy vytvářet účty i pro další pracovníky školy s různými aplikačními rolemi. V modulu „Správa uživatelských účtů“ klikněte na „Založit nový účet“.

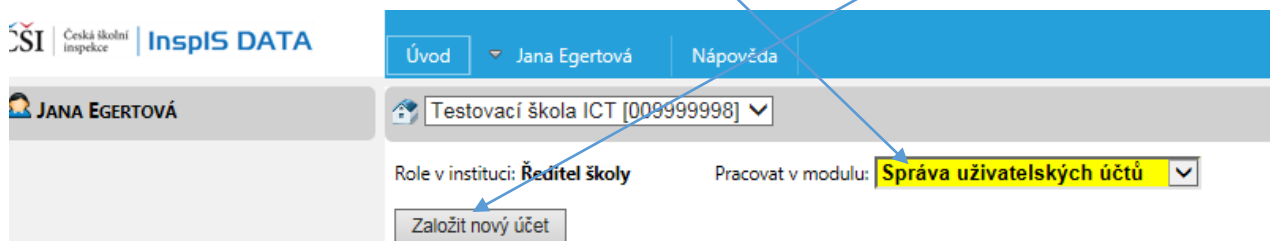

2. Vyplňte povinné položky (označené červenou hvězdičkou) včetně výběru aplikační role

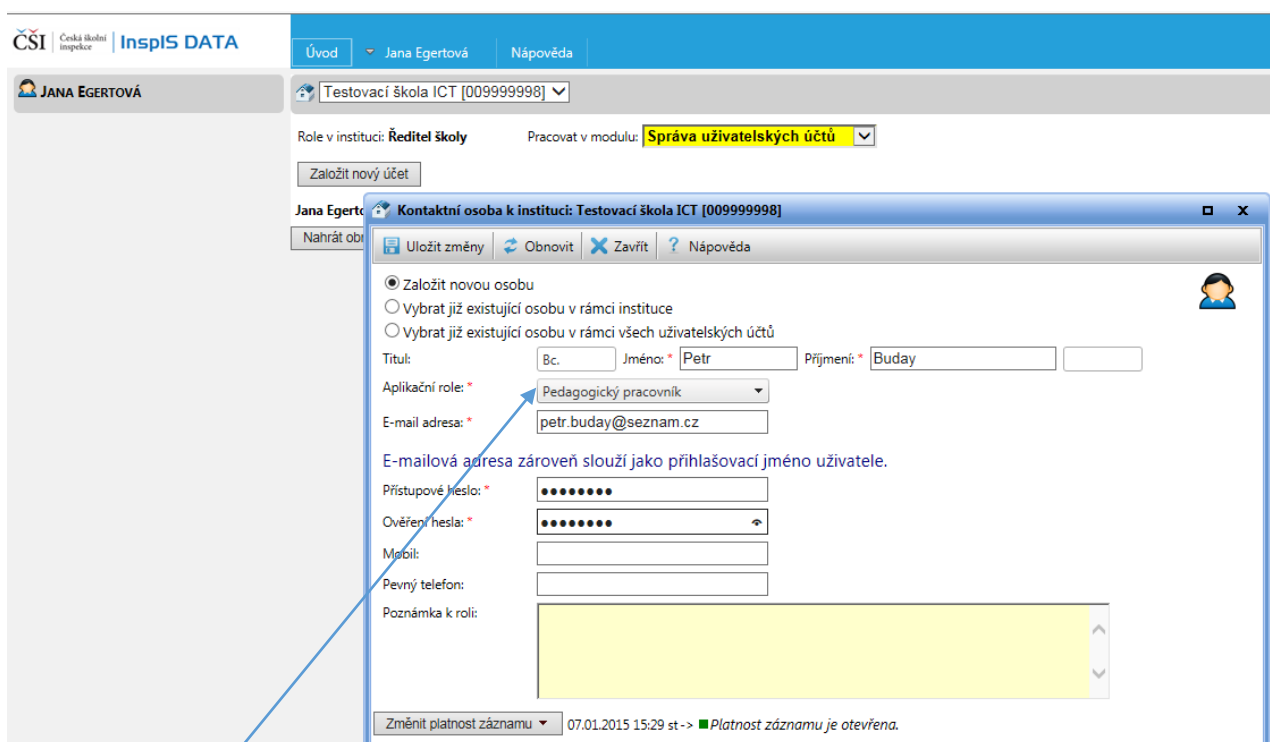

(v tomto případě „Pedagogický pracovník“) a uložte změny.

3. Nyní se pracovník školy (v tomto případě „Petr Buday“) přihlásí do systému na adrese <https://inspis.csicr.cz>, kdy jako uživatelské jméno zadá e-mailovou adresu (v tomto případě petr.buday@seznam.cz) a heslo, které bylo zadáno při vytvoření účtu pro novou osobu (předchozí bod). Po přihlášení je možné přístupové heslo změnit (viz kapitola 1 Přihlášení, změna hesla, str. 2).

- Po přihlášení pak ředitel nebo pracovník školy postupuje dále dle tohoto manuálu (viz kapitoly Založení akce a Vypĺňování formulářů).

3) Založení akce

- Pro účely zveřejnění informací o školách a školských zařízeních na Portálu ČŠI (<https://portal.csicr.cz>) je třeba vyplnit v systému InspIS DATA 1x formulář „iPortal – ZŠ“, případně iPortal – MŠ; iPortal – SŠ; iportal – ZUŠ; iPortal – VOŠ atd. Pokud má škola jako součást např. ZŠ, MŠ i Školní jídelnu, vyplní 3 odpovídající formuláře.
- Vyberte modul PORTÁL – informace o škole

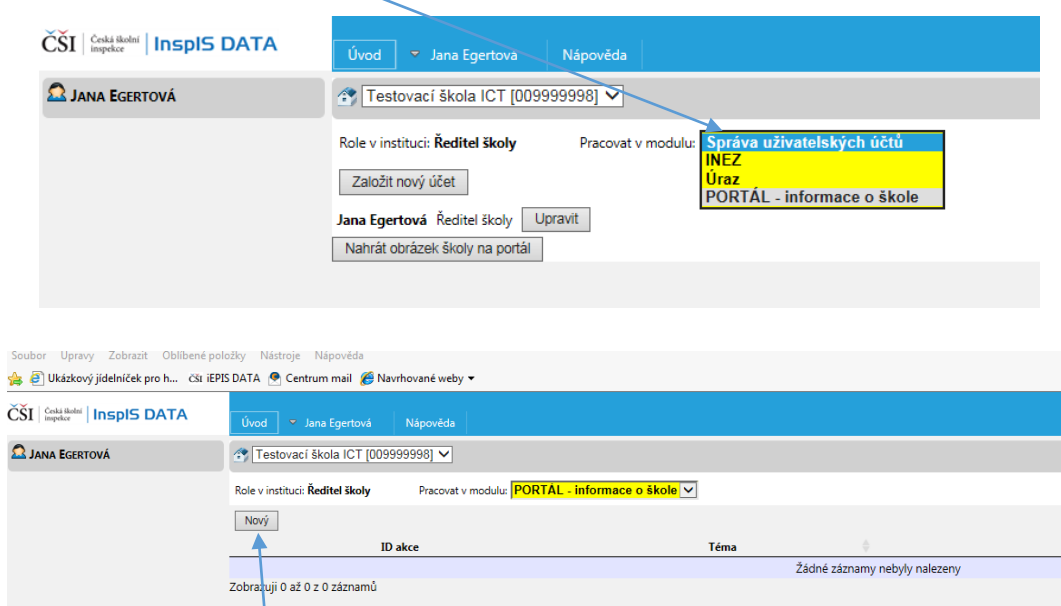

- Poté zvolte možnost „Nový“, vyberte šablonu „Informace na portál“ a klikněte na

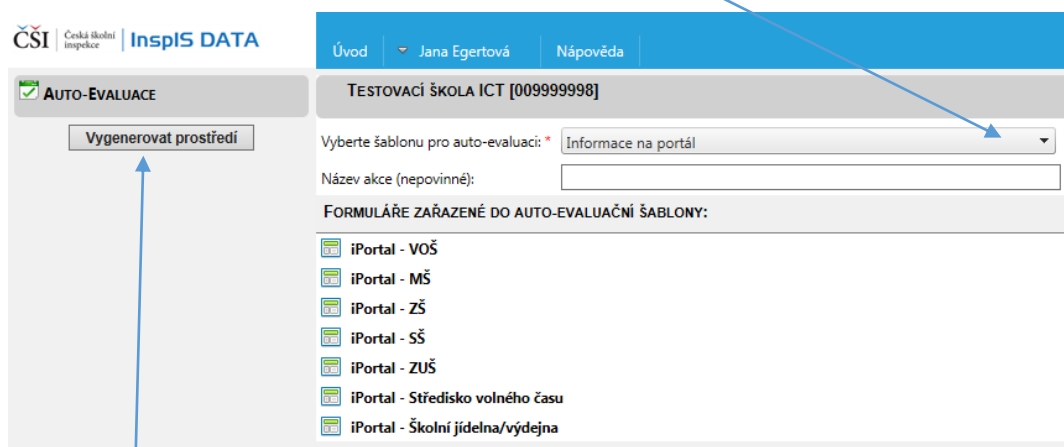

„vygenerovat prostředí“.

4. Vyberte formulář, který budete vyplňovat. Pokud máte jako součást např. vyšší odbornou školu, vyberte formulář iPortal – VOŠ a klikněte na „Vyplnit formulář“.

ČSI Česká školní inspekce | InspIS DATA

Úvod Jana Egertová Nápověda

PORTÁL - INFORMACE O ŠKOLE

201500000716 TESTOVACÍ ŠKOLA ICT

Aktuální stav: **Aktivováno** Nenávratně odstranit rozepsanou akci

Téma: **PORTÁL - údaje o škole**

SVÁZANÉ FORMULÁŘE

iPortal - VOŠ Vyplnit formulář Náhled

5. K formulářům se můžete vracet a odpovědi na otázky měnit nebo postupně doplňovat. V takovém případě znovu nezakládáte akci (bod 3 této kapitoly), ale pouze se vracíte k již založené akci a znovu otevíráte a vyplňujete jednotlivé formuláře (kapitola 4).

Soubor Úpravy Zobrazit Oblíbené položky Nástroje Nápověda

Ukázkový jídelníček pro h... ČSI iEPIS DATA Centrum mail Navrhované weby

ČSI Česká školní inspekce | InspIS DATA

Úvod Jana Egertová Nápověda

JANA EGERTOVÁ

Testovací škola ICT [009999998]

Role v instituci: **Ředitel školy** Pracovat v modulu: **PORTÁL - informace o škole**

Nový

ID akce	Téma
201500000716	PORTÁL - údaje o škole

Zobrazuji 1 až 1 z celkem 1 záznamů

4) Vyplňování formulářů

1. Nyní můžete přistoupit k samotnému vyplňování formuláře (bod 4 předchozí kapitoly).

Části formuláře IPORTAL - VOŠ

Úvod (informace k vyplňování)

- > Základní informace
- > Charakteristika školy
- > **Vzdělávání**
- > Služby studentům

Kontrola formuláře

Základní informace

« PŘEDCHOZÍ ČÁST

Forma vzdělání

- denní
- dálková
- večerní
- distanční
- kombinovaná

Nejvyšší povolený počet studentů

55

2. Po vyplnění celého formuláře proveďte „Kontrolu formuláře“ a okno zavřete.

Části formuláře IPORTAL - VOŠ

Úvod (informace k vyplňování)

- > Základní informace
- > Charakteristika školy
- > Vzdelávání
- > **Služby studentům**

Kontrola formuláře

Služby studentům

« PŘEDCHOZÍ ČÁST

Přístup k PC/internetu mimo výuku

- učebny ICT
- počítače ve společných prostorách
- počítače v učebnách
- WiFi v části školy
- WiFi v celé škole

Místo pro trávení volného času

Úvod (informace k vyplňování)

- > Základní informace
- > Charakteristika školy
- > Vzdělávání
- > Služby studentům

Kontrola formuláře

5) Přístup do Portálu ČŠI, vyhledání školy a zobrazení informací o škole

1. Portál ČŠI je dostupný na adrese: <https://portal.csicr.cz>
2. Pokud chcete vyhledat školu, zvolíte „Vyhledávání školy“.



3. Zadáváte údaj, podle kterého chcete školu vyhledat, např. RED IZO a zvolíte „Vyhledat odpovídající školy“

Public portal CSÍ | Jana Egertová

HOME CMS NASTAVENÍ

HOME » VYHLEDÁVÁNÍ ŠKOLY

Vyhledávání školy

Pro vyhledání dalších informací o konkrétních školách je nejprve nutné školy vyhledat. K tomu máte k dispozici níže uvedené základní filtry, které můžete libovolně použít (i v kombinaci) zadáním údajů, které znáte (např. město). K dispozici jsou i pokročilé filtry, jejichž použití je však možné až poté, co zvolíte „druh školy“ v základním filtru.

Název školy:

Ulice:

Obec:

Kraj: -- vyberte --

PSČ:

IČ:

Druh školy:

Školy v blízkosti:

Pouze školy s vyplněným profilem

[Zobrazit mapu](#)

Bylo nalezeno 1 škola.

Název školy	Obec	Ulice	Inspekční zprávy
Testovací škola ICT	Praha		

4. Po výběru vyhledávané školy se zobrazí informace o škole, které jsou na Portálu publikovány. Jsou to data, která jste vyplnili do formulářů dle předchozích kapitol. Data se vždy vážou k dané součásti a naleznete je po rozbalení boxu pro danou součást.



Testovací škola ICT

Škola / charakteristika školy	
Název školy:	Testovací škola ICT
Adresa školy:	Ulice: Obec: Praha Kraj: Praha PSČ:
Ředitel:	
Kontakt na školu:	
IČ:	
RED-IZO:	009999998
Zřizovatel:	
Typ zřizovatele:	
> MŠ	
> ZŠ	
> VOŠ	

> Škola / charakteristika školy	
> MŠ	
> ZŠ	
> VOŠ	
Adresa:	Ulice: Obec: Kraj: Praha PSČ:
Kontakt na školu:	
IZO:	022222231
ZÁKLADNÍ INFORMACE	
Forma vzdělání:	večerní, denní
Nejvyšší povolený počet studentů:	55
Aktuální počet studentů:	50
Počet přijatých studentů v aktuálním školním roce:	25
CHARAKTERISTIKA ŠKOLY	
Specifické akce školy (pravidelné):	sportovní dny, exkurze, tematické/projektové dny
VZDĚLÁVÁNÍ	
Výuka cizích jazyků:	italský, francouzský, anglický



6) Helpdesk

1. V případě problémů se, prosím, obraťte na InspIS HELPDESK na adrese: <https://helpdesk.csicr.cz>

Přístupové údaje jsou stejné jako pro přístup na adresu: <https://inspis.csicr.cz>

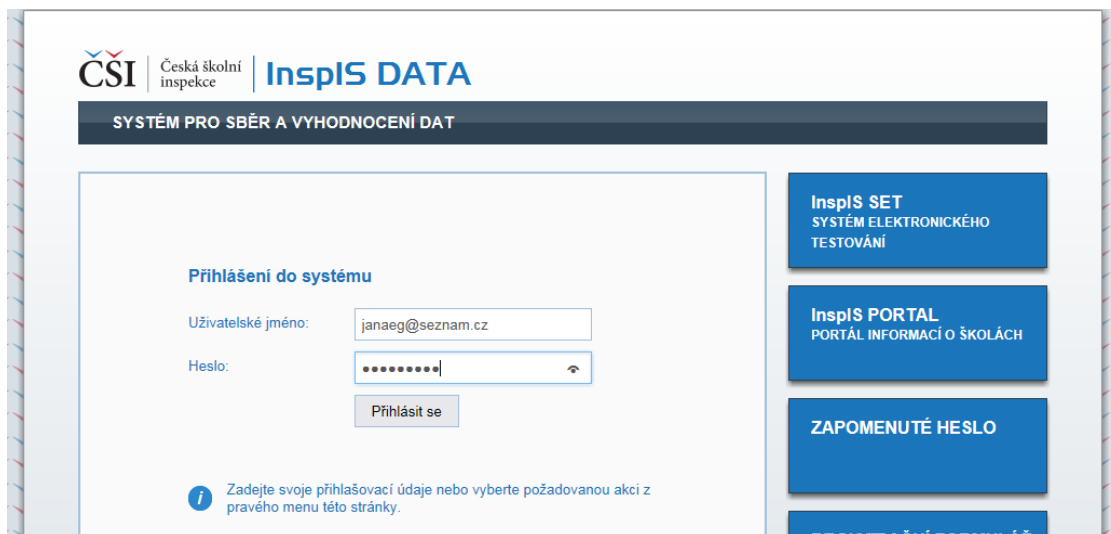

2. Po přihlášení zadejte nový požadavek.

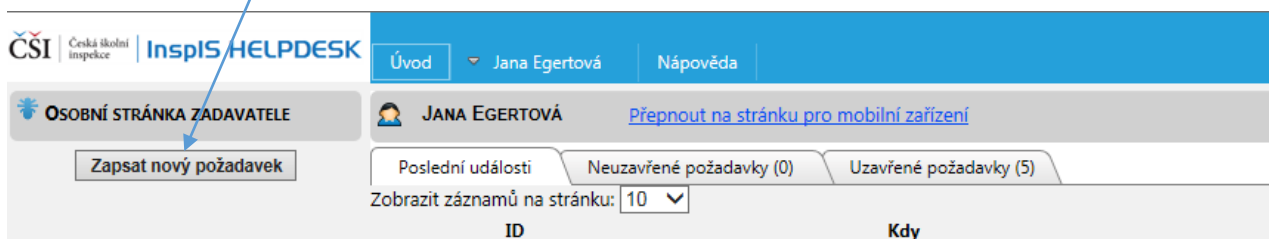

3. Vyberte téma požadavku (např. InspIS PORTAL), zapište požadavek (lze vložit i přílohu). Po zapsání dotazu a případném vložení přílohy je třeba požadavek „Uložit a odeslat“.

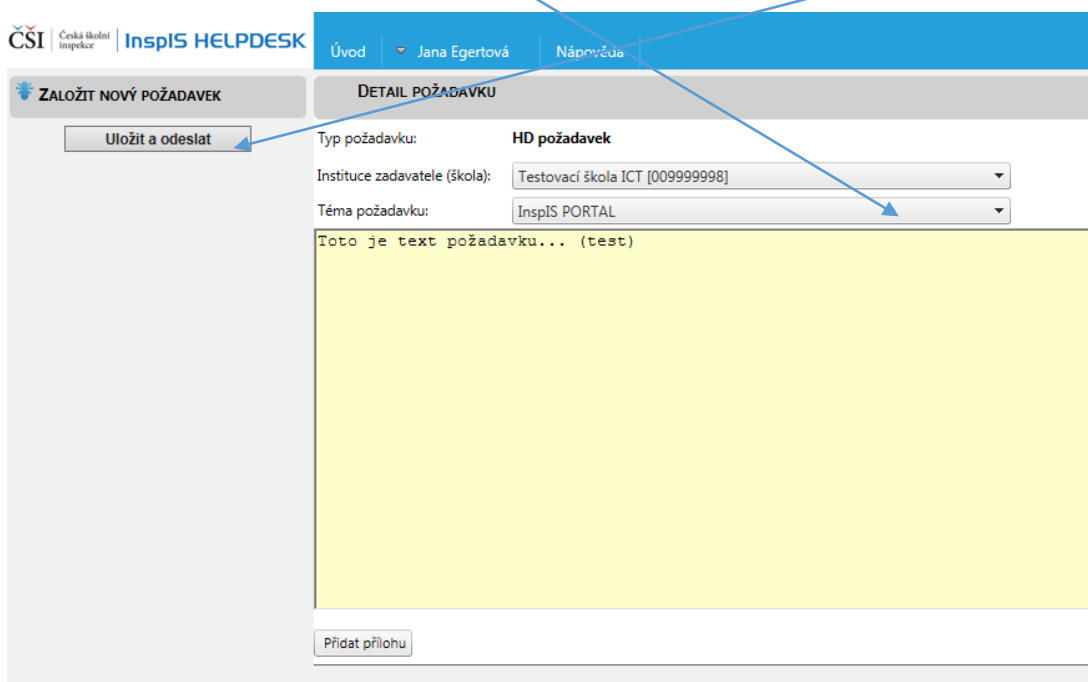

4. Můžete sledovat historii zadaných požadavků a jejich vypořádání.

The screenshot shows the InspIS HELPDESK interface. On the left is a sidebar with 'HD POŽADAVEK' and navigation options. The main area displays a request with ID 201500000028. The status is 'Nový požadavek'. The user is 'Egertová Jana/dnes 16:15'. The request was created on 07.01.2015 at 16:15. The SLA is 'Od 0h 0m'. The institution is 'Testovací škola ICT [009999998]'. The topic is 'InspIS PORTAL'. Below the details is a table showing the request history.

Kdy	Aktuální stav
dnes 16:15	[Nový požadavek] Nový požadavek

Zobrazují 1 až 1 z celkem 1 záznamů

5. Po zadání požadavku se odhlaste ze systému.

The screenshot shows the InspIS HELPDESK interface with a user menu open. The menu options are 'Můj profil', 'Změnit přístupové heslo', and 'Odhlásit se'. The 'Odhlásit se' option is highlighted. The background shows the same request details as in the previous screenshot.

7) Přidání obrázku nebo loga školy do profilu školy na Portál

Pro přidání obrázku Vaší instituce do profilu školy postupujte následovně:

1. Přihlaste se do aplikace InspIS DATA.
2. Po přihlášení se přepněte do modulu „Správa uživatelských účtů“.

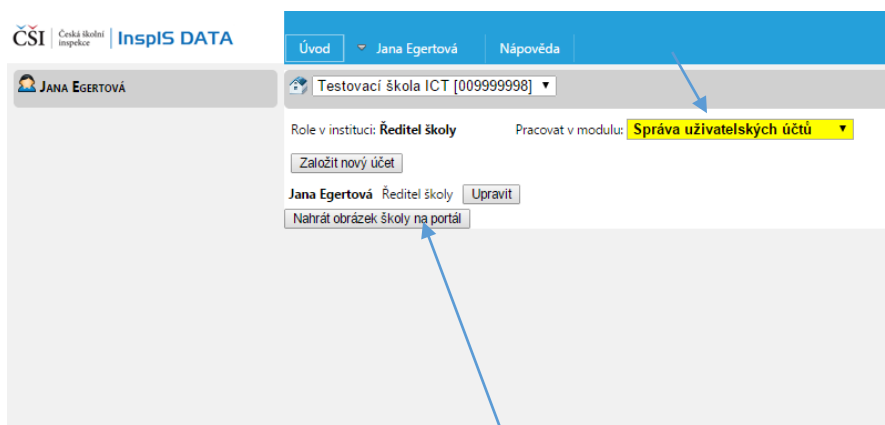

3. Pokračujte kliknutím na volbu „Nahrát obrázek školy na portál“.
4. Po kliknutí na volbu „Nahrát obrázek školy na portál“ pokračujte kliknutím na volbu „Procházet“ a vyberte příslušný obrázek. Pro dokončení výběru klikněte na „Otevřít“.

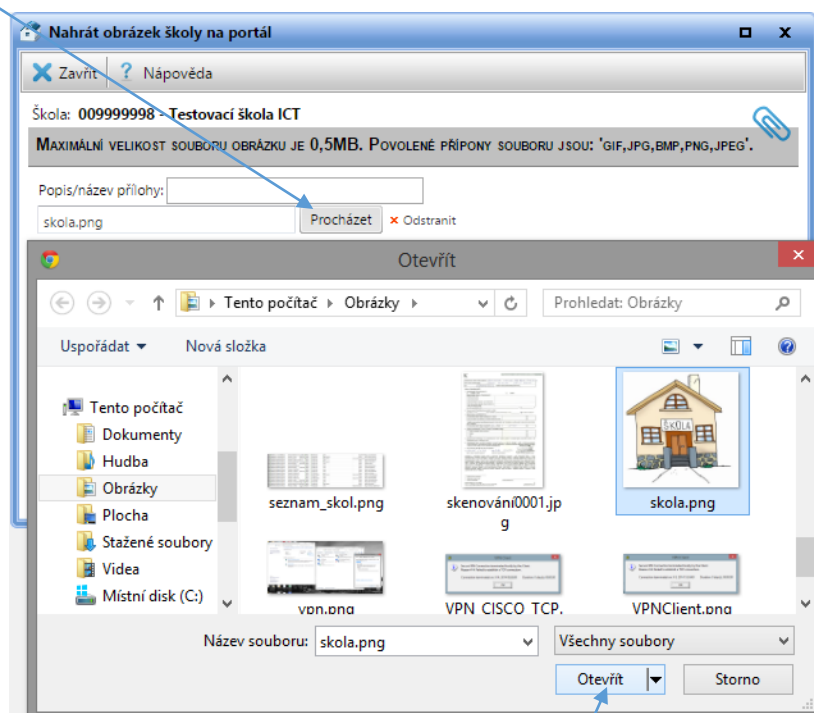

5. Vyplníte do políčka „Popis/název přílohy“ název obrázku a pokračujte kliknutím na „Nahrát přílohy na server“ (typ přílohy musí být „Obrázek školy na portál“)

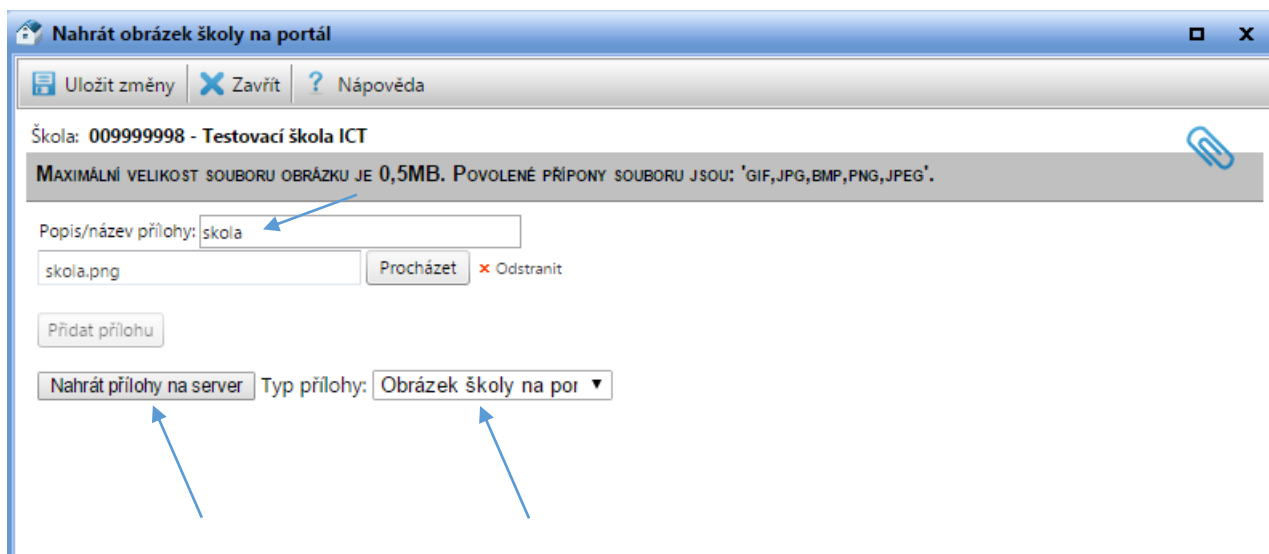

6. Následně potvrďte změny kliknutím na „Uložit změny“.

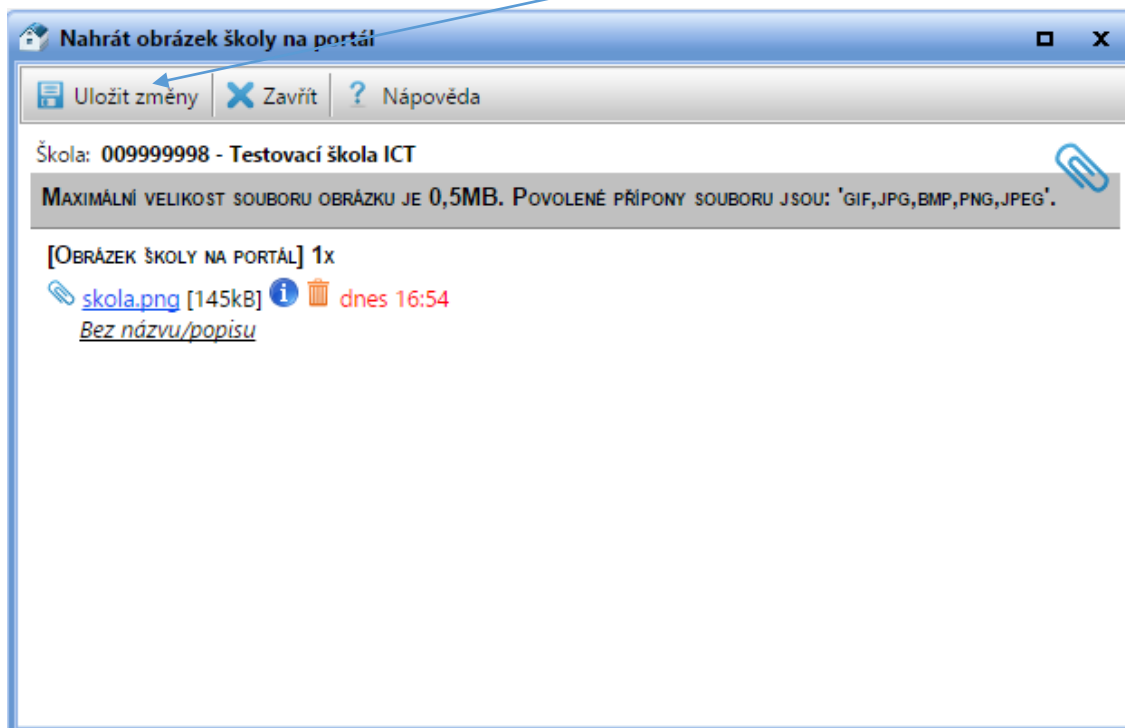

7. Ukázka stránky školy na Portálu po přidání obrázku instituce.

ČSI Česká školní inspekce | PORTÁL HOME

HOME > VYHLEDÁVÁNÍ ŠKOLY > TESTOVACÍ ŠKOLA ICT



Testovací škola ICT

[Profil školy na infoabsolvent.cz](#)

▼ Škola / charakteristika školy	
Název školy:	Testovací škola ICT
Adresa školy:	Ulice: Obec: Praha Kraj: Praha PSČ:
Ředitel:	
Kontakt na školu	
IČ:	
RED-IZO:	009999998
Zřizovatel:	
Typ zřizovatele:	
▶ MŠ	
▶ ZŠ	
▶ VOŠ	
▶ ZUŠ	
▶ DDM	